

**EDIFICIO PLURIFAMILIAR PARA 11 VIVIENDAS
CON GARAJES Y TRASTEROS VINCULADOS**
EN CALLE SANTA ANA, Nº 5. CHICLANA DE LA FRONTERA - CÁDIZ

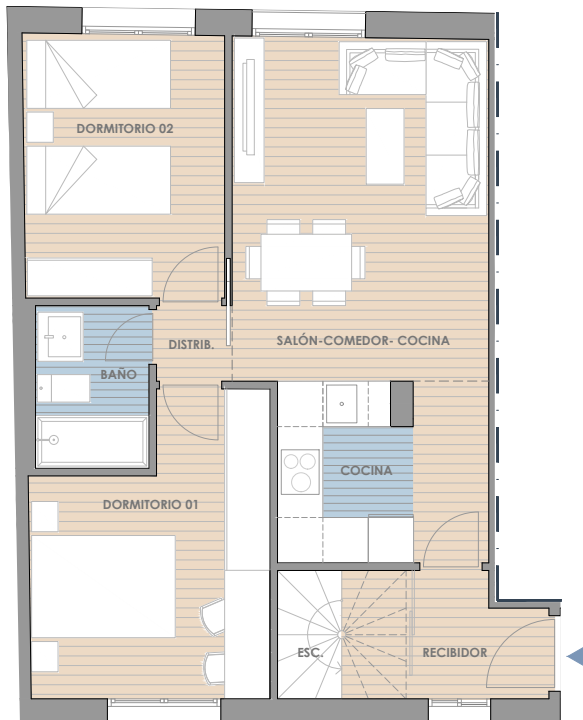

ESCALA 1:100

VIVIENDA 2.1 (P. SEGUNDA)

SUPERFICIES

ÚTIL INTERIOR VIVIENDA:	
RECIBIDOR	2.73 m ²
ESCALERA	2.97 m ²
SALÓN - COCINA - COMEDOR	22.15 m ²
DISTRIBUIDOR	0.93 m ²
DORMITORIO 01	11.10 m ²
DORMITORIO 02	9.26 m ²
BAÑO	3.22 m ²
DISTRIBUIDOR (P. DE CUBIERTA)	0.72 m ²
TOTAL ÚTIL INTERIOR	52.36 m²
ÚTIL EXTERIOR:	
TERRAZA (P. DE CUBIERTA)	47.56 m ²
TOTAL ÚTIL EXTERIOR	47.56 m²

TOTAL CONSTRUIDA (+ZZ.CC) 71.49 m²

SUPERFICIES BOJA RD 218/2005	
TOTAL ÚTIL INTERIOR	57.60 m ²
TOTAL CONSTRUIDA	76.73 m ²

PRECIOS DE VENTA (IMP. EXCLUÍDOS)

VIVIENDA	158.283,75 €
TRASTERO (T7)	8.000,00 €
GARAJE (P07)	19.000,00 €
TERRAZA	20.000,00 €

PLANTAS DEL EDIFICIO

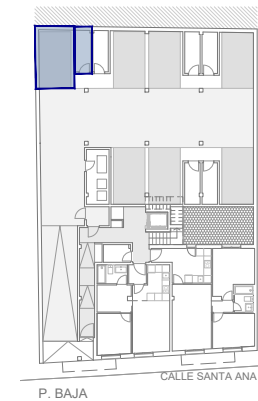

P. BAJA

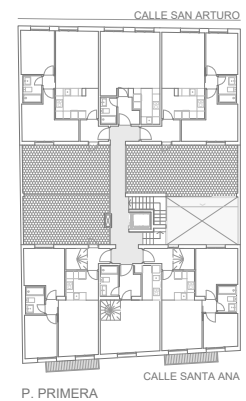

P. PRIMERA

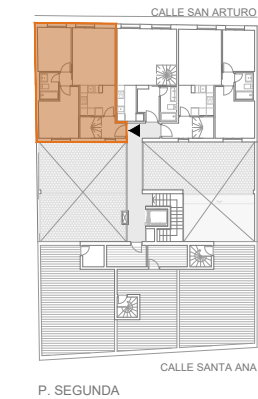

P. SEGUNDA

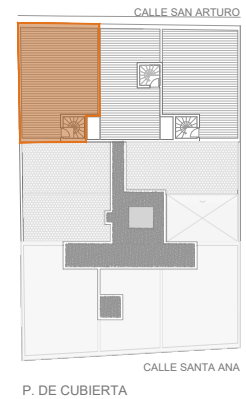

P. DE CUBIERTA



EL PRESENTE DOCUMENTO ES DE CARÁCTER INFORMATIVO Y NO TIENE VALOR CONTRACTUAL. EL PROYECTO PUEDE EXPERIMENTAR MODIFICACIONES POR EXIGENCIAS DE CARÁCTER TÉCNICO, JURÍDICO Y/O MUNICIPALES, SIN QUE ELLO SUPONGA MENOSCATO EN EL NIVEL GLOBAL DE CALIDADES. TODA LA JARDINERÍA, PISCINAS Y MOBILIARIO, INCLUIDO EL DE LA COCINA Y HABITACIONES, SON MERAMENTE ILUSTRATIVOS. LOS GIROS DE LAS PUERTAS Y LA DISTRIBUCIÓN DE LOS APARATOS SANITARIOS NO SON VINCULANTES. LAS SUPERFICIES EXPRESADAS SON APROXIMADAS, PUDIENDO EXPERIMENTAR VARIACIONES POR CUESTIONES DE ÍNDOLE TÉCNICA DURANTE EL DESARROLLO DEL PROYECTO Y/O LA EJECUCIÓN DE LAS OBRAS.

**EDIFICIO PLURIFAMILIAR PARA 11 VIVIENDAS
CON GARAJES Y TRASTEROS VINCULADOS**
EN CALLE SANTA ANA, Nº 5. CHICLANA DE LA FRONTERA - CÁDIZ

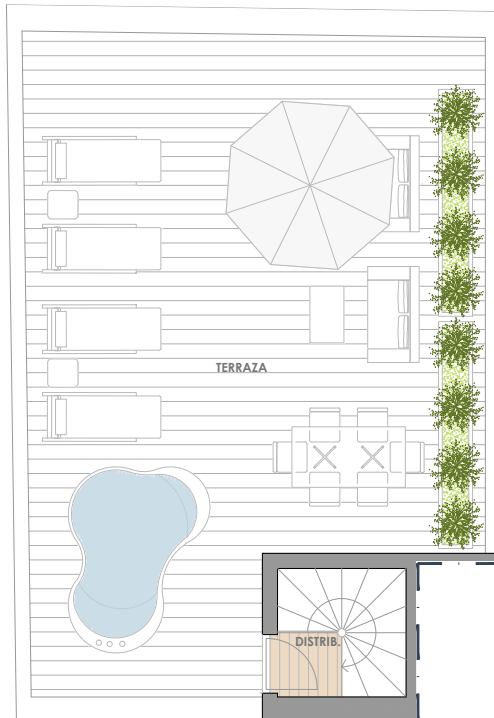

ESCALA 1:100



VIVIENDA 2.1 (P. DE CUBIERTA)

SUPERFICIES

ÚTIL INTERIOR VIVIENDA:	
RECIBIDOR	2.73 m ²
ESCALERA	2.97 m ²
SALÓN - COCINA - COMEDOR	22.15 m ²
DISTRIBUIDOR	0.93 m ²
DORMITORIO 01	11.10 m ²
DORMITORIO 02	9.26 m ²
BAÑO	3.22 m ²
DISTRIBUIDOR (P. DE CUBIERTA)	0.72 m ²
TOTAL ÚTIL INTERIOR	52.36 m²
ÚTIL EXTERIOR:	
TERRAZA (P. DE CUBIERTA)	47.56 m ²
TOTAL ÚTIL EXTERIOR	47.56 m²

TOTAL CONSTRUIDA (+ZZ.CC) 71.49 m²

SUPERFICIES BOJA RD 218/2005	
TOTAL ÚTIL INTERIOR	57.60 m ²
TOTAL CONSTRUIDA	76.73 m ²

PRECIOS DE VENTA (IMP. EXCLUÍDOS)

VIVIENDA	158.283,75 €
TRASTERO (T7)	8.000,00 €
GARAJE (P07)	19.000,00 €
TERRAZA	20.000,00 €

PLANTAS DEL EDIFICIO

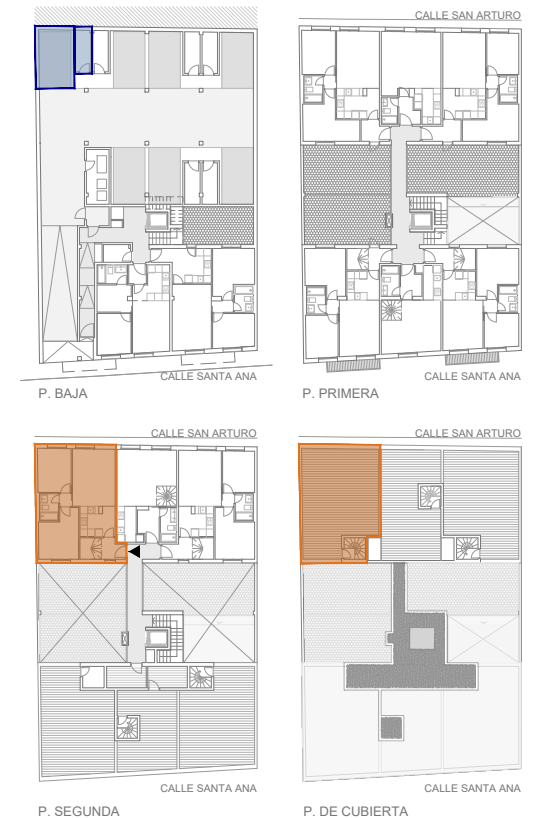

EL PRESENTE DOCUMENTO ES DE CARÁCTER INFORMATIVO Y NO TIENE VALOR CONTRACTUAL. EL PROYECTO PUEDE EXPERIMENTAR MODIFICACIONES POR EXIGENCIAS DE CARÁCTER TÉCNICO, JURÍDICO Y/O MUNICIPALES, SIN QUE ELLO SUPONGA MENOSCATO EN EL NIVEL GLOBAL DE CALIDADES. TODA LA JARDINERÍA, PISCINAS Y MOBILIARIO, INCLUIDO EL DE LA COCINA Y HABITACIONES, SON MERAMENTE ILUSTRATIVOS. LOS GIROS DE LAS PUERTAS Y LA DISTRIBUCIÓN DE LOS APARATOS SANITARIOS NO SON VINCULANTES. LAS SUPERFICIES EXPRESADAS SON APROXIMADAS, PUDIENDO EXPERIMENTAR VARIACIONES POR CUESTIONES DE ÍNDOLE TÉCNICA DURANTE EL DESARROLLO DEL PROYECTO Y/O LA EJECUCIÓN DE LAS OBRAS.